

KTB | บริการรับชำระ
Bill Payment



ตัวอย่างหน้าจอการทำรายการชำระเงินผ่าน Internet Banking

1. www.ktbnetbank.com Log in ด้วย Username Password และ Captcha

KTB netbank
บริการธนาคารบนอินเทอร์เน็ต
Internet Banking

ธนาคารจะอยู่กับคุณทุกที่
KTB netbank พร้อมใช้งานบนช่องทางออนไลน์
ไม่ว่าจะเป็นอุปกรณ์มือถือ ที่งัดพกติดตัว สมาร์ทโฟน
แท็บเล็ต หรือทีวี

Download on the App Store
Get it on Google play

Security Login

Username
Password
Captcha
360624
Log in

Home | Account | Services | Other icons

News Update

แนะนำบริการ KTB netbank
มาพบกับหนึ่งเดียวของธนาคาร Internet Banking : KTB Online @ KTB netbank

2. เลือก “จ่ายบิลอื่นๆ” หรือ “จ่ายบิลของฉัน”

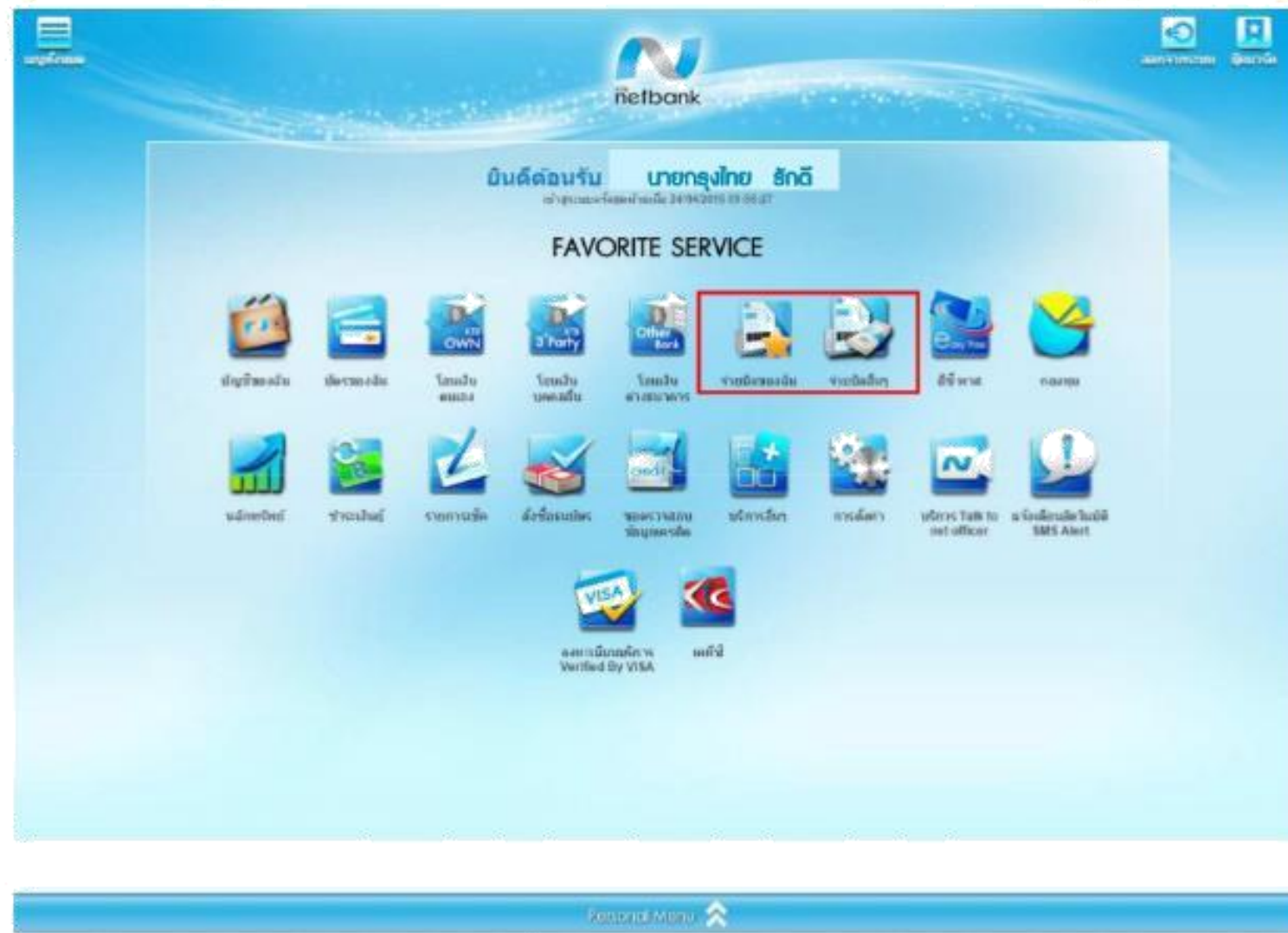

3. กรอกรหัสหน่วยงาน "XXXXX"



4. เลือกบัญชีที่ใช้ชำระค่าสมัครสอบ กรอกข้อมูล Ref.1 Ref.2 และ จำนวนเงิน

netbank

ชำระค่าสินค้าและบริการ

บัญชีที่ใช้จ่าย

บัญชีที่ใช้จ่าย: นาย กุลไทย ธีรดี 999-9-99999-9

หน่วยงานผู้รับชำระเงิน: ทรอกยานแห่งชาติ 91325xxxxx

รับชำระตามจำนวนเงินภายในกำหนดเวลา โดยไม่มียอดค้างชำระในเดือนที่ตามมา และใช้รหัสอ้างอิงในใบแจ้งหนี้ใบใหม่

1 เลขที่อ้างอิง 18 หลัก

2 วันครบกำหนดรับชำระ 8 หลัก

3 จำนวนเงิน 300 (ตัวเลข 50, 50.00, 1200.50) ค่าธรรมเนียม 30

4 แจ้งผลโดย อีเมล 0801234567

วงเงินคงเหลือที่โอนได้ต่อวัน ยอดเงินที่โอนได้ ประเภทของการชำระเงิน

วงเงินคงเหลือที่โอนได้ต่อวัน ยอดเงินที่โอนได้ ประเภทของการชำระเงิน

แจ้งผลโดย อีเมล โทรศัพทมือถือ

คำสั่งเพิ่มเติมแจ้งผลการชำระตามเงื่อนไข 3 วันชำระ ค่าธรรมเนียม ไม่ควรตรวจสอบค่าธรรมเนียมในกล่อง อีเมล

ความถี่ รายวัน รายเดือน รายสามเดือน

สิ้นสุดเมื่อ จำนวนเงินที่ชำระครบกำหนดการชำระ

ตกลงไป

หน่วยงานผู้รับชำระเงิน

เติมเงิน รัน หู คอล (12C)

แฮปปี้ออนไลน์ (DPMI)

ทรูมูฟ ทรูมูฟ เซส(แบบเติมเงิน) (1104)

ซีทีบีแบงก์วิซ่ามาสเตอร์ (6047)

บริษัท บัตรกรุงไทย จำกัด (มหาชน) (KTC)

1. กรอกข้อมูล Ref No. 1 เลขที่อ้างอิง
2. กรอกข้อมูล Ref No. 2 วันครบกำหนดรับชำระ
3. กรอกข้อมูลจำนวนเงิน
4. กรอก e-mail หรือ SMS ที่ต้องการรับหลักฐานการชำระเงิน เมื่อกรอกข้อมูลเรียบร้อยแล้วให้กด "ต่อไป"

5. ตรวจสอบรายละเอียดข้อมูลการชำระค่าสมัครสอบอีกครั้ง หลังจากนั้นเลือก "ยืนยัน"

1 2 ตรวจสอบและยืนยันการชำระสินค้าและบริการ 3

บัญชีที่ใช้ชำระ

นาย กฤษิทย ธีรดี 

ยอดเงินคงเหลือ 0.00 บาท

999-9-99999-9

หน่วยงานผู้รับชำระเงิน

 กรมอุทยานแห่งชาติ

XXXXXX

รายละเอียดการชำระค่าสินค้าและบริการ

บัญชีผู้ชำระเงิน	999-9-99999-9
จำนวนเงิน	300.00 บาท
ค่าธรรมเนียม	30.00 บาท
จำนวนเงินทั้งหมด	330.00 บาท
ประเภทของการชำระเงิน	ทันที
ชื่อแทนบัญชีผู้รับชำระเงิน	
ประเภทธุรกิจ	การศึกษา
หน่วยงานผู้รับชำระเงิน	กรมอุทยานแห่งชาติ
แจ้งผลโดย	email555@gmail.com

ยืนยัน

ย้อนกลับ

ยกเลิก

6. รหัส TOP ระบบจะส่งไปยังเบอร์โทรศัพท์มือถือที่ได้ลงทะเบียนไว้กับธนาคาร

1 2 ตรวจสอบและยืนยันการชำระสินค้าและบริการ 3

บัญชีที่ใช้ชำระ 999-9-99999-9 หน่วยงานผู้รับชำระเงิน :
กรมอุทยานแห่งชาติ

รายละเอียดการชำระเงิน

ประเภทของรายการชำระเงิน	เงินที่
เลขที่การชำระเงิน	12345678
จำนวนเงิน	300.00
ค่าธรรมเนียม	30.00
จำนวนเงินทั้งหมด	330.00
บิลเลขโดยสินค้า	email555@gmail.com
แจ้งผลโดย SMS	
รหัส TOP (รหัสอ้างอิง 7829)	1 <input type="text"/>

หมายเหตุ: ค่าธรรมเนียมการโอน อาจมีการเปลี่ยนแปลง หากมีผู้ไม่จ่ายค่าเงินไว้จะจำกัดสิทธิ์การใช้งานระบบโอนเงินอัตโนมัติ

2

7. ระบบจะแสดงผลการชำระเงินพร้อมรายละเอียดการชำระเงินที่ดำเนินการไป

1 2 3 ดำเนินการชำระสินค้าและบริการเรียบร้อยแล้ว

บัญชีที่ชำระ:	หน่วยงานผู้รับชำระเงิน:
นาย กล้วย กล้วยดี 999-9-99999-9 ยอดเงินคงเหลือ 0.00 บาท	กรมอุทยานแห่งชาติ XXXXX

รายละเอียดการชำระค่าสินค้าและบริการ

บัญชีผู้ชำระเงิน	999-9-99999-9
จำนวนเงิน	300.00 บาท
ค่าธรรมเนียม	30.00 บาท
จำนวนเงินทั้งหมด	330.00 บาท
ประเภทของการชำระเงิน	เงินสด
ชื่อแทนบัญชีผู้รับชำระเงิน	
ประเภทธุรกิจ	การศึกษา
หน่วยงานผู้รับชำระเงิน	กรมอุทยานแห่งชาติ
บัญชีแสดงสัญญาเลขที่	1234567899
แจ้งผลโดย	email555@gmail.com

พบพ

- กรมอุทยานแห่งชาติสามารถเรียกดูรายงานการรับชำระค่าสมัครสอบ ผ่านระบบ **KTB Corporate Online** ในวันรุ่งขึ้น ตั้งแต่เวลา 06.00 น.

ตัวอย่าง รายละเอียดการทำรายการสำเร็จที่ส่งเข้าเมลล์

Successful bill payment

Inbox x



netbank@ktb.co.th

Apr 24



to me

Dear We are pleased to inform you that the following bill payment has been successful:

Instruction Date : 24/04/2015 10:03
Payment Date : 24/04/2015
Transaction Reference No : 11303104882015424
From : นายกรังไทย รัตติ , A/C No. : ๑๑๑-๑-๑๑๑๑๑-๑
To : กรมอุทยานแห่งชาติ
Ref .1 : XXXXXXXXXXXXXXXXXXXX
Ref .2 : XXXXXXXX
Payment Amount : THB 300.00
Fee : THB 30.00

Thank you for your payment via KTB netbank. Please note that some companies may take 2 to 3 working days for payment processing. Should You require further assistance, feel free to call us at 02-111-1111 or email us at ktb_netbank@ktb.co.th

Thank you for using KTB netbank.
Interactive Delivery
Consumer Financial Services
Krung Thai Bank Pcl.

If you do not wish to receive such notification in the future,
please change your preference in the Personalization section in KTB netbank. Please do not reply to this e-mail.